RAPPORT D'ACTIVITE



2024

SOMMAIRE

01. Présentation de la structure	p2
02. Animation/Coordination	p3
1. Gestion de l'annuaire	
2. Communication/information	
3. Animation	
4. Actions CPias - CRATB	
5. Coordination des EMA	
03. Prévention	p9
Outils	
04. Evaluation/Expertise	p10
1. Enquête	
2. Réponses aux sollicitations	
05. Promotion du Bon Usage en Antibiothérapie	p11
1. Trod Angine / Trod urinaire	
2. Antibiogramme ciblé dans les infections urinaires en Ville	
3. Coordonner le déploiement du dispositif de Téléexpertise	
4. Promouvoir les recommandations de BUA en infectiologie dentaire	
5. Synergie EMA / EMH	
06. Formation	p13
1. Formation des professionnels de la région	
2. Contribution à des formations	
07. Recherche	p16
1. Présentations	
2. Instances	
3. Groupes de travail	
08. Perspectives	p18

01. Présentation de la structure

Le Centre Régional en Antibiothérapie des Hauts-de-France est une structure publique régionale d'expertise et d'appui pour le bon usage des antibiotiques auprès des professionnels de santé afin de lutter contre l'antibiorésistance.

La structuration de la lutte contre la résistance aux antibiotiques se poursuit dans le cadre de la Stratégie nationale 2022-2025 de prévention des infections et de l'antibiorésistance.

Un décret et un arrêté sur les centres régionaux en antibiothérapie ont été publiés en novembre 2022 qui complètent des textes antérieurs : La circulaire DHOS/DGS no 2002-272 du 2/2/2002 et DGS/Mission ATBR/DGOS/2020/79 du 15/5/2020 sur la lutte contre l'antibiorésistance.

Centre Régional en Antibiothérapie des Hauts-de-France

 cratb.hdf@chu-lille.fr
 03.20.44.48.92
 <https://gilar.org>



Coordonnateur : Karine Faure

Infectiologue*: Jules Bauer, Louise Bronner, Emmanuel Faure, Grégoire Saltiel, Sarah Stabler, Pauline Thill, Fanny Vuotto

Médecin généraliste : En cours de recrutement

Cadre supérieur de santé : Nadia Bouamria

IDE : Valérie Walocha

Biostatisticien : Pierre Paroux

Adjoint des cadres : Cécile Defontaine

NB :
• *Poste partagé
• Chaque poste varie de 0.1 à 1 ETP selon les conventions

Collège médical

Karine Faure - Lille
Olivier Robineau - Tourcoing
Jean-Philippe Lanoix - Amiens

 Centre Régional en Antibiothérapie des Hauts-de-France



Notre territoire d'action :
Les Hauts-de-France



 **CHU Lille**
Siège du CRAtb

Secteurs d'activité :

- Établissements de Santé,
- Établissements et Services Médico-Sociaux,
- Soins de Ville

MISSIONS

- Contribution à l'élaboration de la stratégie et des plans régionaux de prévention des infections et de l'antibiorésistance
- Expertise et appui aux professionnels de santé pour le Bon Usage des Antibiotiques (BUA) et la prévention de la résistance aux antibiotiques
- Coordination et animation de réseaux de professionnels de santé en charge des programmes de BUA
- Identification des spécificités régionales concernant l'antibiorésistance
- Appui à la réalisation de travaux de recherche
- Promotion du BUA

Financement FIR / ARS reçu
347 k€

PARTENAIRES



02. Animation/Coordination

1. Gestion de l'annuaire

L'année 2024 est marquée par la création d'un **annuaire des référents en antibiothérapie (ATB) de la région**. Ce listing est implémenté dans l'annuaire national du réseau CPIas -CRATb.

Les membres du CRATb participent activement au groupe de travail "annuaire national" dont l'objectif est de proposer un outil unique et d'harmoniser les pratiques.

GROUPE DE TRAVAIL ANNUAIRE NATIONAL

3 visioconférences
+ 1 adresse mail unique
annuaire-ias@listes.univ-lyon1.fr

194 établissements identifiés avec un référent ATB au 31/12/2024



Annuaire de votre structure pour le CPIas et le CRATb

* Ce listing permettra au CRATb de contacter votre établissement et au CPIas de contacter votre équipe référentielle.
* L'annuaire ou votre dossier. Les numéros FINESSE à 9 chiffres de votre établissement sont primordiaux pour nous.
* Si votre équipe d'hygiène est partagée entre plusieurs sites et/ou si votre établissement fait partie d'un groupement, merci d'indiquer uniquement les coordonnées de votre groupe(s) / de l'établissement de rattachement (en votre formule, par équipe).

Nom de votre structure: [Entrez ici le nom de votre structure]

Adresse (N° , Rue, BP): [Entrez ici l'adresse de votre structure]

Code postal: 00000

Ville: [Entrez ici la commune où se trouve votre établissement]

FINESSE Juridique: 0001 000 000

FINESSE Géographique: 0000 000 000

Groupement/Groupes? Merci de préciser: Vous pouvez apporter ici toute précision supplémentaire concernant votre groupement d'établissements (autres établissements qui en font partie, par exemple)

Votre EOH - Personnel 1	
Nom - Nom	Prénoms - Prénoms
Fonction: Choisissez un élément	Précisions fonction: Précisions à apporter sur la fonction du pers.
Mail - Adresse mail	Mail Equipe - Adresse mail d'équipe si existante
Téléphone - N° Téléphone	N° poste (à renseigner): N° poste
Téléphone portable - N° portable	N° de personnel est hospitalier / Dispose d'un EU d'hygiène
Implications spécifiques du personnel 1 de l'EOH: (cochez la ou les cases)	
<input type="checkbox"/> Responsable du signalement e-SN	<input type="checkbox"/> Responsable FIAS <input type="checkbox"/> Responsable EOH <input type="checkbox"/> Coordinateur Gestion des Risques

Votre EOH - Personnel 2	
Nom - Nom	Prénoms - Prénoms
Fonction: Choisissez un élément	Précisions fonction: Précisions à apporter sur la fonction du pers.
Mail - Adresse mail	Mail Equipe - Adresse mail d'équipe si existante
Téléphone - N° Téléphone	N° poste (à renseigner): N° poste
Téléphone portable - N° portable	N° de personnel est hospitalier / Dispose d'un EU d'hygiène
Implications spécifiques du personnel 2 de l'EOH: (cochez la ou les cases)	
<input type="checkbox"/> Responsable du signalement e-SN	<input type="checkbox"/> Responsable FIAS <input type="checkbox"/> Responsable EOH <input type="checkbox"/> Coordinateur Gestion des Risques

Votre EOH - Personnel 3	
Nom - Nom	Prénoms - Prénoms
Fonction: Choisissez un élément	Précisions fonction: Précisions à apporter sur la fonction du pers.
Mail - Adresse mail	Mail Equipe - Adresse mail d'équipe si existante
Téléphone - N° Téléphone	N° poste (à renseigner): N° poste
Téléphone portable - N° portable	N° de personnel est hospitalier / Dispose d'un EU d'hygiène
Implications spécifiques du personnel 3 de l'EOH: (cochez la ou les cases)	
<input type="checkbox"/> Responsable du signalement e-SN	<input type="checkbox"/> Responsable FIAS <input type="checkbox"/> Responsable EOH <input type="checkbox"/> Coordinateur Gestion des Risques

Votre EOH - Personnel 4	
Nom - Nom	Prénoms - Prénoms
Fonction: Choisissez un élément	Précisions fonction: Précisions à apporter sur la fonction du pers.
Mail - Adresse mail	Mail Equipe - Adresse mail d'équipe si existante
Téléphone - N° Téléphone	N° poste (à renseigner): N° poste
Téléphone portable - N° portable	N° de personnel est hospitalier / Dispose d'un EU d'hygiène
Implications spécifiques du personnel 4 de l'EOH: (cochez la ou les cases)	
<input type="checkbox"/> Responsable du signalement e-SN	<input type="checkbox"/> Responsable FIAS <input type="checkbox"/> Responsable EOH <input type="checkbox"/> Coordinateur Gestion des Risques

Votre EOH - Personnel 5	
Nom - Nom	Prénoms - Prénoms
Fonction: Choisissez un élément	Précisions fonction: Précisions à apporter sur la fonction du pers.
Mail - Adresse mail	Mail Equipe - Adresse mail d'équipe si existante
Téléphone - N° Téléphone	N° poste (à renseigner): N° poste
Téléphone portable - N° portable	N° de personnel est hospitalier / Dispose d'un EU d'hygiène
Implications spécifiques du personnel 5 de l'EOH: (cochez la ou les cases)	
<input type="checkbox"/> Responsable du signalement e-SN	<input type="checkbox"/> Responsable FIAS <input type="checkbox"/> Responsable EOH <input type="checkbox"/> Coordinateur Gestion des Risques

Formulaire de contact envoyé par mail pour récupérer les coordonnées des référents en antibiothérapie



COMMUNICATION SUR L'ÉVOLUTION DE L'ANNUAIRE NATIONAL

- par mail en décembre
- via le calendrier de l'Avent

Nos annuaires sont mis à jour une fois par an. Ainsi, les acteurs de la lutte contre l'antibiorésistance et le bon usage des antibiotiques de la région reçoivent régulièrement de notre part, des informations concernant notre activité (réunions d'information, invitations aux formations, webinaires...) et les nouvelles publications (circulaires officielles, recommandations du Ministère).

02. Animation/Coordination

2.Communication/information

EVOLUTION DU SITE INTERNET CRATB :

[HTTPS://GILAR.ORG/_](https://gilar.org/)

le site internet sert de support de communication et d'information en complément du mailing. Il permet de relayer différents types d'information : alertes, recommandations, animations, formations, outils, enquêtes, évènements (programme, lien d'inscription, présentations et replays)....

En 2024, le site internet du CRATb a été restructuré à la demande du groupe de travail site internet.

Evolutions :

- Refonte de l'entête et du pied de page de la newsletter
- Ajout du logo CRATB dans l'entête du site
- Réorganisation des actualités de la page d'accueil
- Espace privé
- Insertion de la date de mise à jour est ajouté sur toutes les pages.



GT site internet
5 réunions

5 newsletters
"actualité"
envoyés par mail

ACTUALITÉS CRATB

Ce sont des bulletins d'information destinés en fonction des thématiques, à l'ensemble des professionnels répertoriés dans l'annuaire ES, ESMS, ville, infectiologues et référents en antibiothérapie de la région.

Ils ont pour objectif de transmettre les dernières actualités, les outils, les recommandations ainsi que l'agenda des évènements régionaux et nationaux.



DÉMARRAGE DE L'ACTIVITÉ DU CRATB : NOTRE COMMUNICATION

LES OUTILS CRÉÉS

Marque-pages

Flyer

Totem

Banderole

Signature d'équipe

02. Animation/Coordination

3. Animation

• Journée des référents en antibiothérapie

En 2024, le CPIas HdF a organisé une **journée des référents en antibiothérapie** à destination des référents en ATB de la région qui a eu lieu le 7 novembre à Lille (ICI les présentations).



70 participants

PROGRAMME	
8h30 - 9h	ACCUEIL DES PARTICIPANTS CAFÉ D'ACCUEIL - VISITE DES STANDS
9h - 9h30	Mots de bienvenue : Mme Thérèse Lonelle - Directrice adjointe de la sécurité sanitaire et de la santé environnementale - ARS Hauts-de-France Mme Nathalie Bourge - Directrice - CH d'Arras/Amiens ; CH de Valenciennes Pr Karine Faure - Responsable CPIas HdF - CHU Lille
9h30 - 9h45	Etat des lieux en région - Pr Karine Faure - Infectiologue - CRAIB HdF • Cartographie des référents en antibiothérapie et déploiement des CRATS/EMA en HdF • Cadre actuel et futur de la journée des référents
PREMIERE SESSION - ACTUALITES REGIONALES EMERGENTES Modérateurs : Dr Fanny Vuille - Infectiologue - CRAIB HdF ; Pr François Dubois - Urgences pédiatriques - CHU Lille	
9h45 - 10h15	Continuer à traiter les angines à Streptococcus A ? Pour ou contre ? Pr Emmanuel Faure - Infectiologue - CRAIB HdF ; Dr Benoît Gauthier - Infectiologue - CH Traouzig
10h15 - 10h45	Méningocoques ; le changement, c'est maintenant ? Pr François Dubois - Urgences pédiatriques - CHU Lille
10h45 - 11h15	Epidémie de coqueluche ? Quel impact ? Dr Laura Weyerberg - Infectiologue - CH Valenciennes
11h15 - 11h45	PAUSE CAFÉ - VISITE DES STANDS
DEUXIEME SESSION - ACTUALITES THERAPEUTIQUES ET LEUR DECLINAISON REGIONALE Modérateurs : Dr Barthélémy Lefebvre Desmurs - Infectiologue - CH Traouzig ; Dr Rouven Heugeste Rix - Infectiologue - CH Roubaix	
11h45 - 12h15	Pharyngite - Indications et circuits des demandes en région Dr Marie Trépo - Bactériologue - CHU Lille
12h15 - 12h45	Endocardite infectieuse : quel circuit de prise en charge sur mon établissement ? Quelle application locale des nouvelles recommandations ? Un exemple de déploiement d'une endocardite team Dr Pauline Thiel - Infectiologue - CHU Lille
12h45 - 14h15	REPAS - VISITE DES STANDS
TROISIEME SESSION - ECHANGES REGIONAUX Modérateurs : Dr Aurélien Douzet - Infectiologue - CH Arras ; Dr Adeline Mantoux - Infectiologue - CH Douai	
14h15 - 14h45	Diagnostic et dépistage des infections sexuellement transmissibles (IST) : organisation régionale des CEGIDD Dr Hélène Baras - Infectiologue - CH Lens
14h45 - 15h15	Comment est exploitée/casée une allergie aux bêtalactamines sur mon établissement ? Dr Diane Pellerin de Chantoux - Pneumologue - CHU Lille
15h15 - 15h45	COVID-19 : Les recommandations en terme de PCC, d'EPI et de vaccination appliquées à mon établissement Dr Karine Blaudant - Praticien hygiéniste - CHU Lille
15h45 - 16h15	Ruptures en anti-infectieux : quels circuits régionaux ? Dr Fanny Monnet - Pharmacienne - CHU Lille
16h15 - 16h30	Conclusion de la journée
*Centre Cratib d'information, de Dépistage et de Diagnostic des infections par les virus de l'immunodéficience humaine, des hépatites virales et des infections sexuellement transmissibles	

Questionnaire de satisfaction
Adéquation par rapport aux attentes des présents :
8.70/10

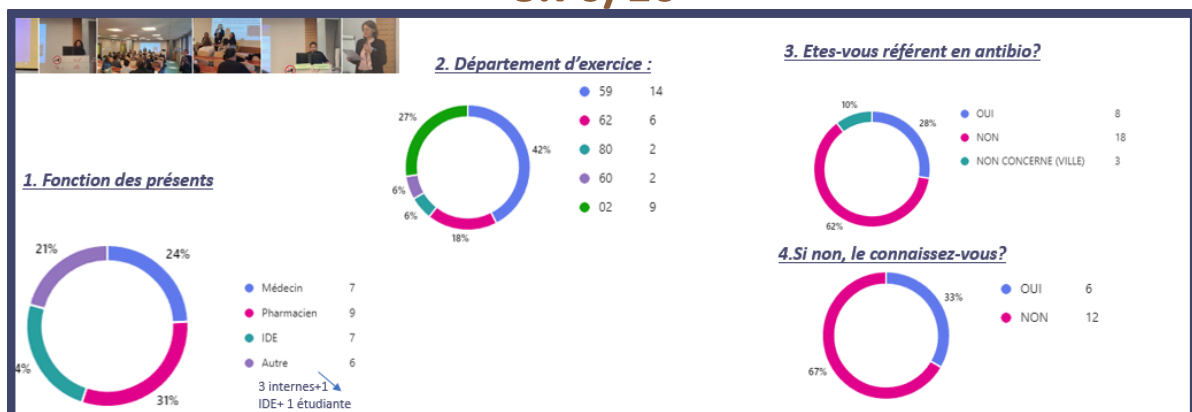

• Escapes game :

Fongique PERMAFROST

Infections fongiques pour les internes et chefs du service de maladies infectieuses

• Enregistrement d'un podcast "Actualités en vaccination"

• Atelier "les immunoglobines enrichies et hyperimmunisé en infectiologie en France : quand y penser?"



4. Actions CPias CRATB

- **Journée de l'antibiorésistance**

À l'occasion de la semaine mondiale de sensibilisation à la résistance aux antimicrobiens du 18 au 24 novembre 2024, les acteurs engagés du CPias et du CRATB étaient présents au sein des hôpitaux du CHU de Lille !



- **semaine européenne de la vaccination, communication sur ...**

Une vidéo sur la rougeole [ICI la vidéo sur la rougeole](#)

Une vidéo sur le méningocoque, [ICI la vidéo sur le méningocoque](#)

toutes les deux, du Pr François Dubos, chef des urgences pédiatriques au CHU de Lille

- Un livret " les vaccins, à tous les âges, pour comprendre - Santé Publique France et l'Assurance Maladie - août 2022
- L'affiche "semaine européenne de la vaccination"- Santé Publique France - 2024



- **Forum des IDEL Hauts-de-France 2024, le 15 octobre à Lille Grand Palais**

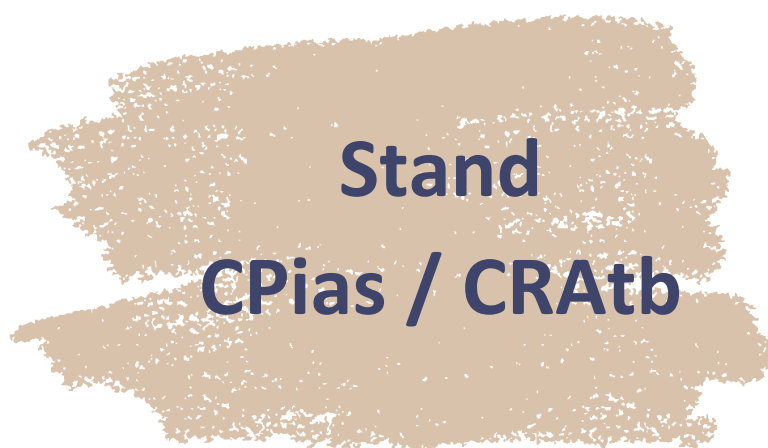

- **Webinaire 120 minutes CPias/CRATb - "antibioprophylaxie"**
- **Webinaire 120 minutes CPias/CRATb - " Candida Auris"**

02. Animation/Coordination

5.Coordination des Equipes Multidisciplinaire en Antibiothérapie(EMA)

Le CRAtb HdF anime le réseau. Ces EMA sont actuellement au nombre de 4.

01 | EMA LILLE
ema.lille@chu-lille.fr

- **Coordonnateur** : Karine Faure
- **Infectiologue***: Pauline Thill, Grégoire Saltiel, Louise Bronner
- **Médecin généraliste** : En cours de recrutement
- **IDE** : Valérie Walocho
- **Assistante administrative** : Julia Bracq

03 | EMA AMIENS
ema.amiens@chu-amiens.mssante.fr

- **Infectiologue** : Aurélia Eden
- **Pharmacien** : Camille Mabile
- **Médecin généraliste** : En cours de recrutement
- **IDE** : En cours de recrutement

02 | EMA TOURCOING
ema.tourcoing@ch-tourcoing.fr

- **Coordonnateur** : Olivier Robineau
- **Infectiologue***: Benoît Gachet, Emmanuelle Bontemps, Serge Alfandari
- **Pharmacien** : En cours de recrutement
- **Microbiologiste** : Pierre Patoz
- **Infectiologue** : François Demaeght
- **Secrétaire** : Véronique Colson

04 | EMA VALENCIENNES
mobile-antibio@ch-valenciennes.fr

- **Infectiologue** : Nicolas Ettahar
- **Pharmacien** : Frédéric VERRYER Frédéric
- **Biologiste** : Gisèle Dewulf
- **Praticien hygiéniste** : Constance Baillie
- **IDE** : Aurélie Di Sanza

4 réunions
EMA/CRAtb

Cartes des EMA

Evolution du dispositif pour 2025

Il y a une demande d'autres établissements pour intégrer le dispositif. Pour l'année 2025, la création de nouvelles EMA est possible.

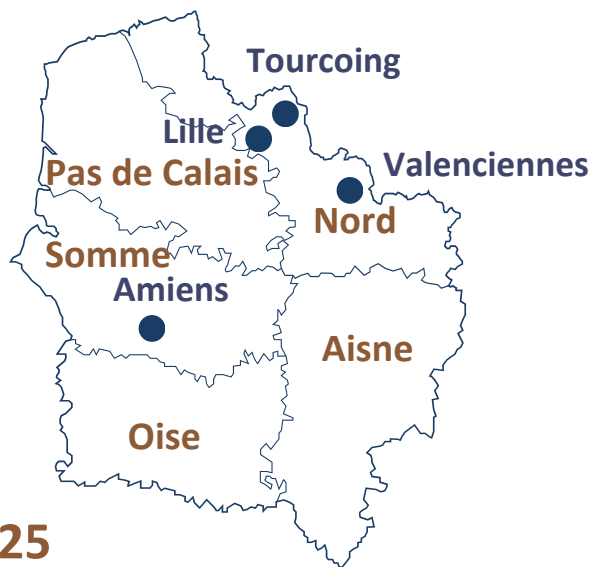

Feuille de route EMA - EMH : projets 2025

1

Amélioration des bonnes pratiques autour de la bandelette urinaire (BU) et de l'examen cytobactériologique des urines (ECBU) en EHPAD

2

La vaccination des résidents en EHPAD

3

La téléexpertise

4

Lutte contre l'antibiorésistance (Projet retenu pour la feuille de route 2026)

03. Prévention

Outils

LA COQUELUCHE

La coqueluche est une infection bactérienne respiratoire qui est **hautement contagieuse** et se transmet par la toux des personnes infectées. Les formes graves de la maladie **touchent surtout les nourrissons**, en particulier ceux âgés de moins de 2 mois entraînant des **complications graves, voire des décès**. Les adultes immunodéprimés et/ou souffrant de maladie(s) respiratoire(s) chronique(s) peuvent également faire des formes sévères.

QUAND PENSER À LA COQUELUCHE ?

- Vous présentez un rhume qui persiste dans le temps, une toux légère qui s'aggrave et perdure au delà de 7 jours (quintes de toux violentes et répétitives essentiellement la nuit)
- 7 à 10 jours après avoir rencontré une personne malade de la coqueluche

La vaccination : pour qui et quand ?

Femme enceinte	Recommandée à partir du 2ème trimestre de grossesse et au plus tard, un mois avant l'accouchement. En vous vaccinant, vous procurez des anticorps qui seront transférés à votre bébé avant sa naissance.
Nourrisson	une 1ère injection à 2 mois, puis 2ème à 4 mois et un rappel à 11 mois
Enfant	un rappel à 6 ans puis entre 11 et 13 ans.
Adulte	un rappel avec une injection à 25 ans et possibilité de rattrapage jusqu'à 40 ans.
Professionnel soignant/ personne en contact proche avec un nouveau né ou nourrisson de - de 6 mois	un rappel si le dernier vaccin de la coqueluche date de plus de 5 ans



Pour les usagers



Chaîne you tube CRAtb

YouTube

Rechercher

Accueil
Shorts
Abonnements

CRAtb Hauts-de-France
@cratbhauts-de-france · 7 abonnés · 1 vidéo
En savoir plus sur cette chaîne ...plus

S'abonner

Accueil Vidéos

Replay webinaire vaccination

publique France

Vaccination contre la grippe des professionnels des Ehpad : couvertures vaccinales et mesures de promotion de la vaccination, saisons 2007-2008 à 2023-2024

Rémi Hanguéhard, épidémiologiste
Webinaire vaccination CRAtb Hauts-de-France
06 novembre 2024



Pour tous

Calendrier de l'Avent

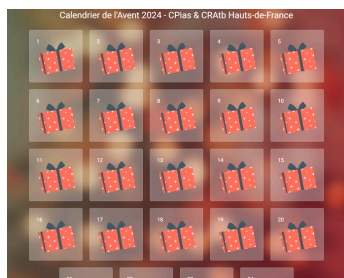

LES PRATIQUES FACE À UNE SUSPICION D'INFECTION URINAIRE EN EHPAD DANS LES HAUTS DE FRANCE

LE CRATB VOUS REMERCIE POUR VOTRE PARTICIPATION À L'ENQUÊTE

Juste le nécessaire et rien que le nécessaire!

Nous on a rien à faire dans le DASRIA.

DASRIA DAOM

MENU
Le bon usage des antibiotiques

LA BONNE INDICATION

- Sur prescription uniquement
- Efficace pour traiter des infections causées par des bactéries
- Inutile en cas d'infection causée par un virus

LA BONNE MOLECULE

- Une bactérie peut être naturellement résistante ou devenir résistante à certains antibiotiques
- Une analyse bactériologique peut être nécessaire pour adapter au mieux le traitement

LA BONNE DOSE

- La dose d'antibiotique prescrite est adaptée au type d'infection et est propre à chaque personne

LA BONNE DURÉE

- La durée de la prescription doit toujours être respectée même si vos symptômes s'améliorent
- Respectez scrupuleusement la fréquence et l'horaire de prise du traitement

LES BONS REFLEXES

- Ne donnez jamais vos antibiotiques à quelqu'un d'autre
- N'utilisez jamais des restes d'antibiotiques même si vos symptômes semblent identiques
- Rapportez vos antibiotiques non utilisés dans votre pharmacie pour qu'ils soient détruits correctement sans polluer l'environnement

En attendant les fêtes:

Offre toi une bonne santé, vaccine toi contre le zona!

Tu as plus de 65 ans ?
Tu as plus de 18 ans et tu es immunodéprimé ?

Un vaccin est disponible et t'évite l'apparition du zona et de ses douleurs.

Au total :
7 outils

04. Evaluation / Expertise

1. Enquête régionale visant à recueillir les pratiques de recueil des urines en EHPAD



Objectif :

- Mieux connaître les pratiques de soins et identifier la prise en charge des résidents face à une suspicion d'infection urinaire en EHPAD
- Proposer des outils d'aide à la prise en charge des infections urinaires chez les résidents

2. Réponses aux sollicitations



Les demandes des professionnels peuvent parvenir par email ou par téléphone.

Une large communication sur l'installation du CRA**t**b a été effectuée au cours du 2ème semestre 2024.

Thématiques des sollicitations

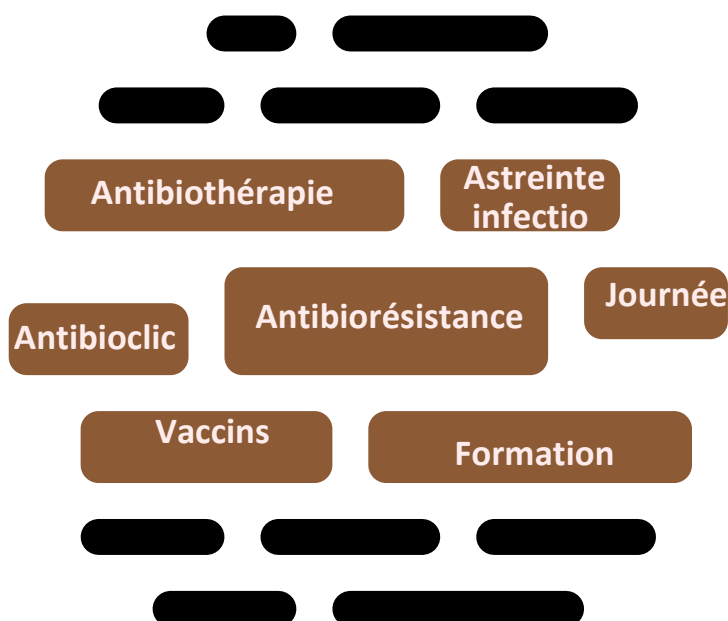

1. Encourager le recours au Angine / Trod urinaire

-Poursuivre l'accompagnement à la mise en œuvre de TROD angine en officine

-Prescription ATB pharmacien : Création d'un groupe de travail, élaboration du plan de formation, formation /accompagnement

-Mise à jour du contenu de la formation



2. Antibiogramme ciblé dans les infections urinaires en Ville

TRAVAUX ANNEE 2024 [11]

				
Travaux de Coordination et de suivi Toutes les semaines par l'équipe URPS Biologistes	Séances de Travail / Pilotage URPS Bio / CRATB / TALAN 29 janvier 2024 22 février 2024 11, 27, 29 mars 2024 2 avril 2024 17 avril 2024 14 mai 2024 25, 27 juin 2024 11, 16, 18 juillet 2024 21, 28 août 2024 3, 11 septembre 2024 10 octobre 2024 12, 15, 27 novembre 2024	Travaux de développement et de suivi du prototype par Talan	Comité Scientifique 9 septembre 2024 4 octobre 2024 15 novembre 2024 12 décembre 2024	Comité Utilisateurs 16 septembre 2024 14 octobre 2024 18 novembre 2024 (groupe biologistes) 19 novembre 2024 (groupe prescripteurs) 19 décembre 2024
 Adhésion zone Amiens 24, 29, 31 janvier 2024				

 Réunions URPS GRADeS INEA/Talan 17 janvier 2024 18 septembre 2024 01 octobre 2024 23 octobre 2024 29 octobre 2024 22 novembre 2024 26 novembre 2024	 Réunions URPS ML 30 septembre 2024 20 novembre 2024	 COPIL inter PRO Trimestre 1_2025	 Dialogue de Gestion ARS/URPS Bio 20 mars 2024 Copil antibiorésistance ARS 24 juin 2024 Réunion ARS/GRADeS INEA / URPS Bio / Talan 3 octobre 2024
--	---	--	---



Objectifs du Comité Scientifique

- Valider les outils scientifiques et médicaux
- Valider les modalités de veille scientifique
- Être force de proposition
- Valider le contenu médical des formations



Objectifs du Comité utilisateurs

- Être force de proposition
- Accompagner la mise en œuvre du prototype

FICHE MEDICALE de SUIVI (FMS)

FICHE Médicale de SUIVI ECBU accompagnant la demande d'EXAMEN CYTO-BACTERIOLOGIQUE DES URINES à remettre au laboratoire

IDENTITE et coordonnées du MEDECIN DEMANDEUR		IDENTITE PATIENT Nom de Naissance : Prénom : Nom Marital : Date de Naissance : Sexe : <input type="checkbox"/> H <input type="checkbox"/> F Age :	
FACTEURS DE RISQUE DE COMPLICATION <input type="checkbox"/> Absence <input type="checkbox"/> anomalie de l'arbre urinaire (reflux, sténose...) <input type="checkbox"/> Insuffisance rénale sévère (clairance créatinine <30 ml/min) <input type="checkbox"/> Immunodépression grave <input type="checkbox"/> âge > 65 ans avec perte d'autonomie (faire apparaître score Fried) <input type="checkbox"/> âge > 75 ans			
SIGNES CLINIQUES <input type="checkbox"/> absence <input type="checkbox"/> pollakiurie <input type="checkbox"/> dysurie <input type="checkbox"/> urgenturie <input type="checkbox"/> brûlures mictionnelles <input type="checkbox"/> fièvre/Hypothermie <input type="checkbox"/> algies lombaires <input type="checkbox"/> rétention aigüe d'urine <input type="checkbox"/> algies pelviennes Gériatrie (apparition récente de) : <input type="checkbox"/> confusion <input type="checkbox"/> chute <input type="checkbox"/> hématurie <input type="checkbox"/> somnolence <input type="checkbox"/> anorexie <input type="checkbox"/> incontinence			
MODALITES DE RECUEIL <input type="checkbox"/> miction spontanée <input type="checkbox"/> sondage aller/retour <input type="checkbox"/> collecteur pénien <input type="checkbox"/> poche adhésive (type uricol*) <input type="checkbox"/> sonde à demeure <input type="checkbox"/> urostomie de type Bricker <input type="checkbox"/> pyélo/nephrostomie <input type="checkbox"/> sonde urétérale (I/JI) <input type="checkbox"/> Autre (à préciser)		ANTIBIOTHERAPIE PRESCRITE : <input type="checkbox"/> non <input type="checkbox"/> oui Si oui, préciser- antibiotique Date de début / / Durée prévue / /	
TERRAIN <input type="checkbox"/> grossesse → D.D.G. : / / Cliquez ou appuyez ici pour entrer du texte. <input type="checkbox"/> allergie antibiotiques / / <input type="checkbox"/> SEP (Sclérose en Plaques) <input type="checkbox"/> Poly handicap		Cliquez ou appuyez ici pour entrer du texte.	
INDICATIONS <input type="checkbox"/> I.U. masculine <input type="checkbox"/> cystite* <input type="checkbox"/> cystite récidivante <input type="checkbox"/> pyélonéphrite <input type="checkbox"/> dépistage avant chirurgie urologique** <input type="checkbox"/> autre : Cliquez ou appuyez ici pour entrer du texte. * l'ECBU n'est pas indiqué en cas de cystite simple ** à réaliser 10 jours avant l'intervention			

Fiche Médicale de Suivi/Action Antibiogramme Ciblé
CONTACT URPS BIOLOGISTES HAUTS DE FRANCE : 06.77.28.09.02 Version en cours de validation par le comité scientifique_2024



3. Coordonner le déploiement du dispositif de Téléexpertise

Organiser les échanges entre les EMA de la région sur le déploiement de la téléexpertise dans leur territoire
Accompagner les EMA dans la promotion du dispositif

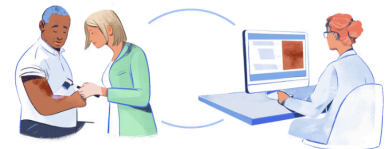

4. Promouvoir les recommandations de BUA en infectiologie dentaire

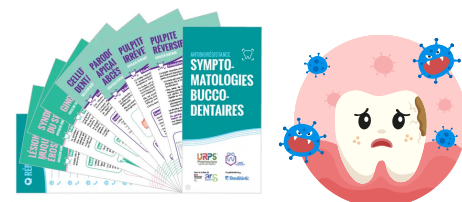



1. Formation des professionnels de la région

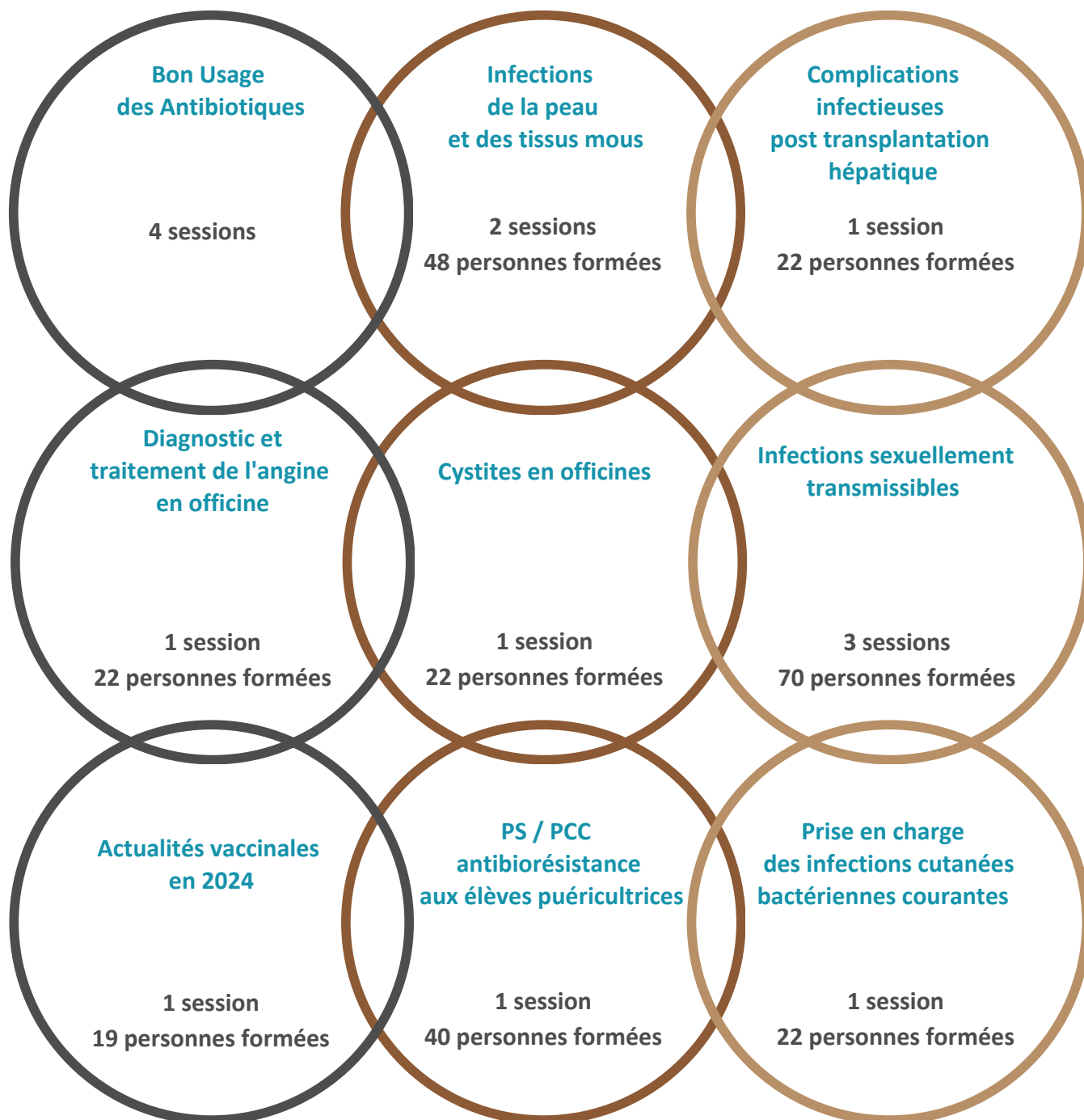

15 sessions
≈ 250
personnes formées

Webinaires



En 2024, le CRAtb HDF a mis en place son animation sur le territoire en organisant des webinaires.

Ces rendez-vous sont l'occasion de présenter aux professionnels de santé les actualités, les recommandations et permettent de répondre à leurs questions.

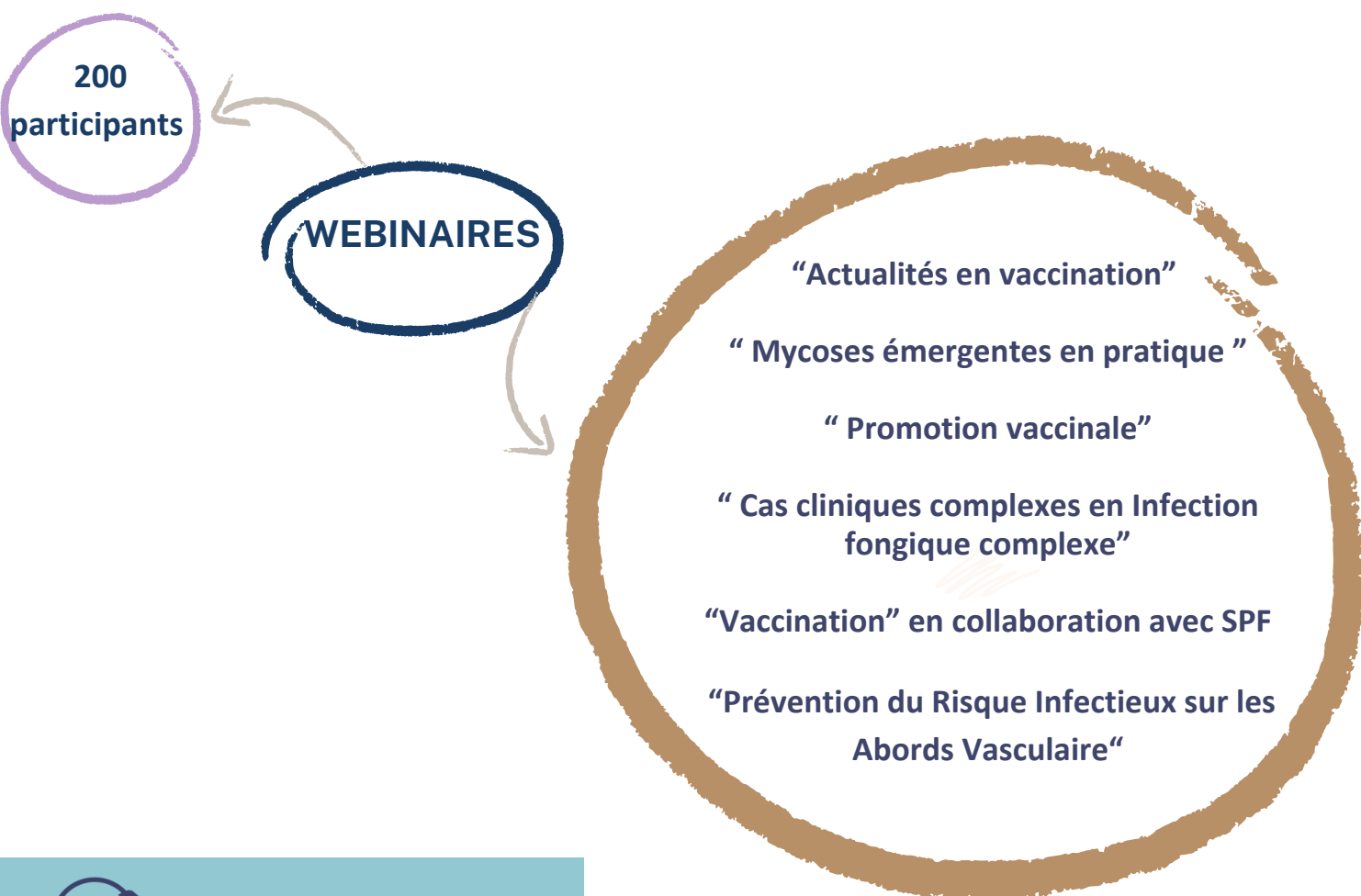

VACCINATION

Mercredi 6/11/2024
12h -13h

CRAtb
Centre Régional en Antibiothérapie
des Hauts-de-France

RSPQ
Réseau Santé
Qualité Risques
des Hauts-de-France

2. Contribution à des formations

	DU d'Antibiothérapie et Chimiothérapie Anti-infectieuse	Extension des compétences vaccinales pour l'IDE	Extension des compétences vaccinales des pharmaciens et des infirmiers	Bon Usage des Antilinfectieux en situation d'urgence
Lieu d'intervention	Cambrai, Maubeuge, Lille		St Pol s/Ternoise	Paris
Nombre d'heures	18	7	21	3
Nombre de personnes formées		16	42	
Mode d'intervention	Présentiel			



1. Présentations



Poster

Infection à HSV résistant
chez un patient transplanté cardiaque

Congrès de microbiologie
Lille grand palais

Communication
sur les bénéfices de la
vaccination et impacts de la
non-vaccination



Communication
sur les
recommandations européenne
pour la PEC
des candidoses

Journées régionales
de pathologies infectieuses Lille

Communication
sur la prise en charge
des infections complexes à CMV
en transplantation d'organe

Service de néphrologie - Reims

2. Instances

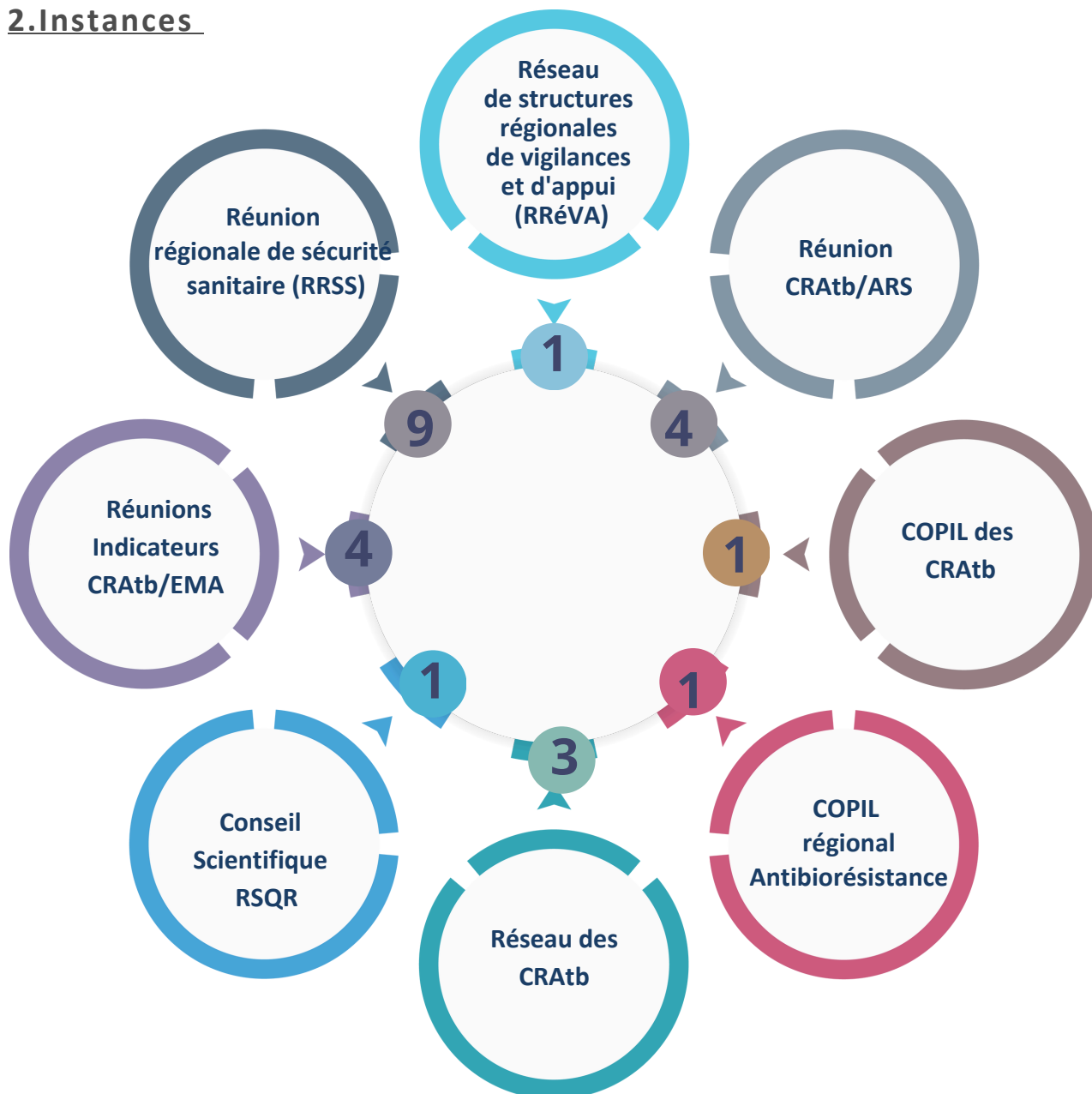

3. Groupe de travail

- National : Bon usage des antibiotiques en EHPAD
- Régional : Antibiogramme ciblé, site internet, collège médical





En 2025, le CRATb des Hauts-de-France souhaite compléter l'équipe déjà constituée d'un responsable infectiologue, d'une infirmière et d'une assistante, par le recrutement d'un médecin généraliste.

L'équipe continuera à :

- mettre l'accent sur la formation professionnelle initiale et continue des professionnels des établissements de santé et du personnel des établissements médico-sociaux
- développer la téléexpertise dans toute la région à travers la communication, la formation, la création d'une plaquette ...
- communiquer sur l'antibiorésistance via le site internet, le mailing et les réseaux sociaux
- animer une journée annuelle des référents en antibiothérapie afin de réunir et maintenir les échanges avec ce réseau

Le CRATb prévoit d'organiser en 2025, une journée vaccination à l'attention des professionnels de santé de la région.

Enfin, le CRATb HdF poursuivra la dynamique régionale de collaboration avec le CPIas HdF, les EMH et les EMA du territoire. Une feuille de route commune EMA/EMH pilotée par le CPIas et le CRATB de la région a été établie pour prévenir les infections et lutter contre l'antibiorésistance.



gilar.org



cratb.hdf@chu-lille.fr



[03.20.44.48.92](tel:03.20.44.48.92)

